

2019/4  
特別号

Vol.258

群馬県庁生活協同組合  
URL <http://www.hot-hitotoki.com>  
E-mail [info@hot-hitotoki.com](mailto:info@hot-hitotoki.com)

春が来た!  
スタートダッシュの後押しを…。  
あなたに寄り添う県庁生協です。

ふれあい情報

# 生協倶楽部

生協は、仕事・暮らし  
皆さまの毎日を  
全力バックアップ!

新しい春に  
よういっしょに  
ドライブ!

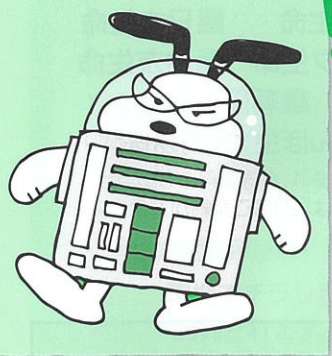
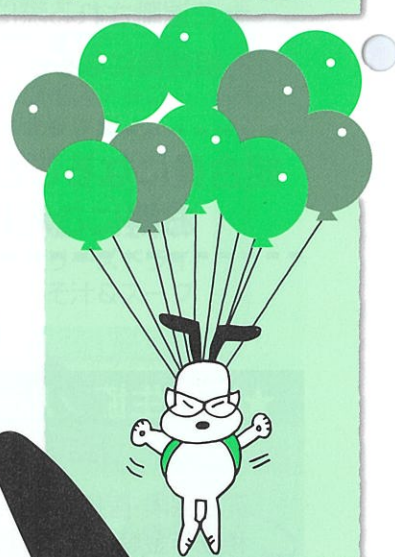

# 県庁生協、活用術お教えします。

其の1  
県庁生協は、  
暮らしの  
パートナー

## 県庁生協(群馬県庁生活協同組合)って?

県庁および外郭団体職員が出資金を出し合い、共同で運営・利用する組織です。  
現在、約10,000名の方が組合員(現職・OB含む)となっています。  
組合員になることで、さまざまなお得なサービスを利用できますので、ぜひご活用ください。

## 組合員になるには?

- 所定の申込書と出資金(1口 500円:上限10口)をお預かりします。
- ★ 県庁生協の事務室(県庁舎内)や売店(前橋・高崎・沼田)で受付中です!
  - ★ ホームページからも申込書をダウンロード可能です!
  - ★ 出資金は、給与口座払いでお預かりします。
  - ★ ご退職される際には、出資金をお返し致します!
- 組合員になると、**組合員証(ICカード)**が発行されます!



組合員になることにより、県庁生協が取扱う**保険やサービス、指定店、売店、食堂**をお得にご利用できます!**新規採用職員の皆さまもぜひご加入ください。**

## どんな保険が割安になるの?

### ★県庁生協グループ保険(団体保険)★

【毎年10月申込可能】

死亡保険・医療保険・三大疾病保険・長期休業保険・積立年金等、多くの種類の保険をご用意しております。詳細は、生協HPをご覧ください。

### ★一般の生命保険(団体扱)★

【随時加入・随時団体扱へ変更可能】

県庁生協を通して、団体扱契約(給与口座払い)とすることで、個人で契約(個人扱契約)する場合と比べ、割安な保険料で加入することができます。(一部の契約を除く)

## ガソリンカードやJAFもお取り扱いしています。

ガソリン代金やJAFの年会費を給与口座払いとすることで、その他の保険等と一緒に管理しやすくなります。詳細は、生協HPをご覧ください。

- アフラック
- 第一生命
- 日本生命
- 明治安田生命
- フコク生命
- 住友生命
- 大樹生命(旧三井生命)
- 朝日生命
- ジブラルタ生命
- かんぽ生命(簡易保険)

※かんぽ生命は、証券番号の3桁目が、「5」または「2」のご契約が対象です。

## ご紹介



## 旅行コーナー(群馬ヤクルト観光)

国内・海外旅行はもちろん、航空券やJR切符などをお取り扱いしております。旅行や出張の際にはぜひご相談ください。組合員証のご提示により、パッケージ商品については、**3%割引**になります!

- 窓口: 県庁舎地下1階 営業時間: 9:00~14:00/15:00~18:00  
ただし、毎週木曜日/第2・4週の金曜日: 9:00~16:30
- TEL: 027-289-3900(県庁内線: 4811)



# 共同購入で商品を買ってみよう!

其の11  
日々の暮らしに潤いを!

フォレスト21 県庁地下1階  
**Forest 21**

## ぐんま県産商品オススメします!! 旬のいいもの、お届け!!

### ぐんま県産商品 人気ランキング

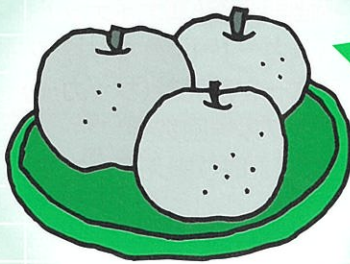

1位

里見梨〈幸水〉(高崎)  
【8月~9月】

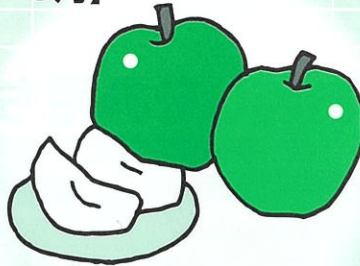

2位

旬のりんご  
(沼田・川場)  
【9月~12月】



3位

やまといも  
(尾島)  
【12月~2月】

### 共同購入 ハーベスト

「食品・雑貨・  
書籍・音楽」

ちょっとしたおやつや  
オススメ雑貨を  
毎月ご案内します!

#### 人気商品

- ロイズチョコ
- ナッツ類  
さかなっつハイ  
ミックスナッツ
- 黒糖ドーナツ棒
- フリーズドライ  
みそ汁&スープ



### 購入までのステップ

職場でチラシが  
回覧されます。

商品が決まったら、  
注文書に記入。  
CHECK!

配達予定日に  
商品が届きます。

お支払は翌月の  
給与口座払い  
でとっても便利!

メール注文もごさいます。詳しくは生協HPで~

毎月、県産品やお取り寄せ品、新商品などの  
おすすめを、どんどんご紹介していきます! お楽しみに~!

★売店「フォレスト21」 TEL.027-223-8357〈内線4809・4810〉

# 毎日の便利なお買い物。

お弁当・パンはもちろん! チケットから県産品まで



組合員価格で  
お得に買えます。

## サービスカウンターで 買えるものって何?

- ① 新幹線回数券 東京～前橋間
  - ② 映画前売券(ユナイテッドシネマ)
  - ③ バスカード・図書カード・クオカード
  - ④ スポーツ前売券(サッカー)
  - ⑤ アップル号回数券
- などなど、取り揃えています。



～皆さまのお越しをお待ちしております～

**其のIII**  
売店は  
身近な  
庁内コンビニ

### ■ 県庁売店の 展示コーナー

では、スイーツや県産品の即売会を行っています。各地域売店も店舗ごとに開催しますので、お楽しみに。



県庁売店

### ■ 前橋売店

場所:前橋合同庁舎の1階。  
日替わりで色んなお弁当とパンが並びます。



### ■ 沼田売店

場所:利根沼田振興局庁舎の2階。  
食堂を併設しています。パン・お菓子・アップル号回数券などを扱っています。



### ■ 高崎売店

場所:高崎合同庁舎の1階。  
日替わり弁当がオススメです。パンもご用意していますよ。

明るく  
元気に  
営業中!!

# 美味しい食事でパワー全開!

美味しいはもちろん、健康も配慮したメニューもご用意

其のIV  
円滑な仕事を  
食事で  
バックアップ

## 組合員になるメリットは?

毎日のお食事を組合員価格で召し上がれます。  
イベント開催時は、さらにお得に!

## どんなメニューがあるの?

セットメニュー、アラカルトメニュー、副菜、  
カレー、和麺、中華麺など多くのメニューを  
日替わりで、提供しています。

## 会議用のお弁当は、**±0もOK!** 配達してくれるの?

ご予算に合わせたお弁当を会場までお届けし、  
空き容器の回収もします。  
※配達・回収は、地域によって条件が異なります。

## パーティーの申し込みを したいのだけど?

食堂「ピーブル」にご連絡ください。**1日1組様限定!**  
**15名様以上、おひとり様 2,000円から承ります。**  
飲み放題プランもあります。



酸味と辛さが癖になる!

中華麺コーナー  
酸辣湯麺



甘辛つゆととろり卵が堪らない!

セットコーナー  
カツ丼定食



スパイシーなカレーが麺に絡む!

和麺コーナー  
カレーうどん・そば

## 日替わり 人気メニュー



ビタミンB1ポリウム満点!

セットコーナー  
生姜焼き丼定食



サクッと衣にソースがジューシー!

セットコーナー  
ソースかつ丼定食

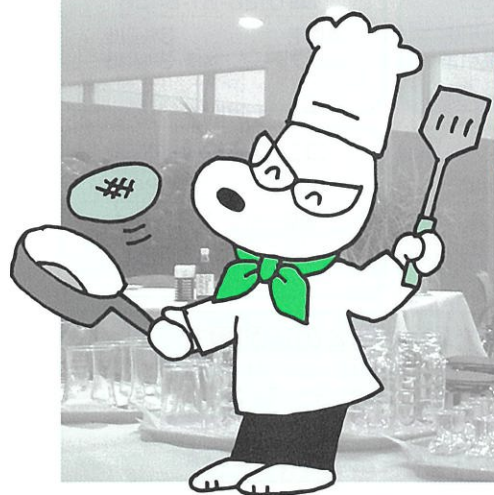

## 歓迎会や各種パーティーにどうぞ!

群馬県庁職員互助会員限定  
年1回 一人あたり1,000円の助成があります。

# 生協指定店を知っていると 日常生活の中でもお得にご利用できますよ〜!

**其のV**  
指定店で  
安心・お得な  
お買い物

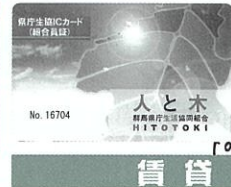

賃貸

**引越**

**アートコーポレーション**  
☎0120-0123-33

- 引越基本料金 20%引き
- 段ボール箱 最大30箱 (他に特典あり)

**ネット**

**ソフマップ**  
生協ホームページ

- 組合員限定価格あり

**セキュリティ**

**セコム上信越**  
☎0120-219-3788

- 成約特典としてクオカード 5,000円プレゼント

**日本通運 群馬支店**  
TEL.027-388-8990

- 引越基本料金 20%引き
- 単身パック1基 1,000円引き
- 段ボール箱 20箱、紙テープ 2巻

**ミキハウス**  
生協ホームページ

- 組合員限定価格あり

**ALSOK 群馬総合ガードシステム**  
TEL.027-252-5454

- セキュリティ契約で警備料を1ヵ月間サービス

**大和リビング**  
TEL.027-370-2305

- 仲介手数料を家賃の0.5ヵ月分に

**ホームクリーニング**

**おそうじ本舗**  
☎0120-249-115

- 定価の10%引き

**浄水器**

**ゼネラルコーポレーション**  
TEL.0277-76-7178

- 定価(税抜)の10%引き

**中古買取**

**ブックオフオンライン**  
生協HPから  
組合員専用のホームページへ

- 買取金額 10%UP

**群馬県住宅供給公社**  
TEL.027-224-1881

- 組合員限定特典あり

**ハウジング**

**群馬セキスイハイム**  
TEL.027-220-1211

- 住宅・共同住宅 3%引き +50万円相当の設備
- リフォーム 2%引き

**ダイワハウス**  
TEL.027-362-5752

- 住宅・共同住宅 新築 3%引き +50万円相当の設備
- 分譲住宅建物 3%引き

**ミサワホーム**  
☎0120-330-252

- 住宅・共同住宅 3%引き +50万円相当の設備

**高崎松風園**  
TEL.027-347-2818

- 剪定等 庭木に関すること 10%引き
- 園芸ショップでのお買い物 5%引き
- 造園・外構 3%引き

**一条工務店群馬**  
☎0120-400-911

- 住宅 3%引き (一部2%引き)
- リフォーム 3%引き

**住友林業**  
☎0120-309-221

- 住宅・共同住宅 3%引き
- リフォーム 3%引き

**三井ホーム(群馬ホーム)**  
☎0120-51-2431

- 住宅・共同住宅・土地付分譲住宅 3%引き
- リフォーム 3%引き

**KEIAI**  
☎0120-97-7075

- 土地付分譲住宅(マンション)・住宅 3%引き
- リフォーム 3%引き

**パナソニックホームズ北関東**  
TEL.027-350-8746

- 住宅・土地付分譲住宅 3%引き
- リフォーム 3%引き

**サンポウ 住宅事業部 (イシンホーム/セルコホーム)**  
☎0800-800-4118

- 住宅・共同住宅 4%引き
- リフォーム 4%引き

**積水ハウス**  
TEL.027-226-7171

- 住宅 3%引き
- リフォーム 3%引き
- 分譲地 1%引き

**立見建設**  
☎0120-255-678

- 住宅 3%引き
- リフォーム 3%引き

**群馬県住宅建設連合会**  
☎0120-12-7436

- 住宅・共同住宅 3%引き
- 建売 建物価格から 3%引き
- リフォーム 3%引き

**アトリエ宮**  
TEL.027-212-7264

- 注文住宅 3%引き
- リフォーム 3%引き

**小鮎建設**  
TEL.027-224-1381

- 住宅 3%引き
- 塗装・リフォーム 3%引き

**リフォームコバヤシ**  
☎0120-61-8456

- 住宅 3%引き
- リフォーム・外構 3%引き

**関東住宅サービス**  
TEL.027-362-6924

- 防蟻(殺虫) 20%引き
- 防水・リフォーム・外構 3%引き

**クチキテック**  
☎0120-51-4152

- 塗装 3%引き

**ミヤケン**  
☎0120-286-440

- 塗装 3%引き
- リフォーム 3%引き

**コンフォート住建**  
TEL.027-226-6868

- 造園・外構 1~5%引き
- リフォーム 1~5%引き

**ミサワリフォーム**  
☎0120-406-109

- リフォーム 3%引き

**大和ハウスリフォーム**  
TEL.027-362-5598

- 注文住宅 3%引き
- リフォーム 3%引き

**各指定ハウジング業者のご利用で**

- 組合員特別割引の他に、新築祝い品ギフト券 5万円
- リフォーム利用御礼品ギフト券 3千円~3万円 (契約金額50万円以上の場合に額に応じて)を進呈

★まずは、県庁生協にご連絡ください★

# 生協指定店 知っ得情報

指定店とは、県庁生協と契約している信頼と実績のあるお店です。  
割引などの特典がありますので是非ご利用ください。ご利用の際は、「県庁生協組合員」の旨を伝え「組合員証」または「クーポン券付きチラシ」をお見せください。

## ファッション等

**洋服の青山**  
全国の青山  
●「AOYAMAタイアップカード」入会  
表示価格から10%割引  
+チラシ割引券併用できます。

**コナカ**  
全国のコナカ  
●お買い上げ総額から10%割引  
+  
チラシ割引券併用できます。

**AOKI**  
全国のアオキ  
●お買い上げ総額から10%割引  
+  
チラシ割引券併用できます。

**ファイテン**  
イオンモール高崎店  
ケアステーション太田店  
●当社ポイントカードに入会  
1,000円以上で毎回50ポイント

**ヒマラヤ**  
全国のヒマラヤ  
●専用の5%割引券が  
ございます。

**都丸洋服店**  
TEL.027-251-4129  
●お買い上げ総額から5%割引

## インテリア家具等

**人形処かんとう**  
TEL.027-252-8888  
●店頭表示価格から  
5%以上引き

**正光画廊**  
☎0120-40-3219  
●組合員割引あり

**東洋羽毛北関東販売**  
☎0120-970439  
●通常価格(税込)から  
14~20%引き

## 婚活

**幸和**  
TEL.027-327-6666  
●会時料金は20%引き  
●パーティー参加費は50%引き

**ツヴァイ**  
☎0120-374-281  
●入会時費用(活動サポート費)  
30%引き  
●ベーシックコース(活動サポ  
ート費+情報選択料) 30%引き

**オーネット**  
TEL.050-5817-5745  
●プレミアムプランは  
入会金1万円引き

## 冠婚葬祭

**プリオコーポレーション**  
プリオパレス県内2か所  
ヴィラデマリアージュ県内2か所  
●新郎新婦衣装 30%割引  
●親御様衣装 30%割引  
●会場使用料 20%割引

**はせがわ**  
全国のはせがわ  
☎0120-591-431  
●仏具・墓石 定価の5%引き  
●仏壇 定価の10%引き

**アネーリ軽井沢**  
TEL.0267-41-4411  
●40名様以上の披露宴で  
挙式全額OFF(最大20万円)+  
ウェディングドレス割引(20万円)

**石のサンパウ**  
県内全店の石のサンパウ  
●墓石工事代 定価の10%引き

## 貴金属・時計

**角田時計店**  
TEL.027-231-6061  
●時計は定価の15%引き  
●宝石は定価の10%引き

**千雅**  
TEL.027-320-7400  
●真珠・宝石は定価の15%引き  
●貴金属は定価の10%引き

## 眼鏡補聴器

**板垣**  
県内全店  
●税込1万円以上の眼鏡一式  
5%引き  
●補聴器本体全品 5%引き

**メガネトップ 眼鏡市場**  
県内全店の眼鏡市場  
●店頭表示価格から5%引き

## ゴルフ場

**メモリード**  
系列店全店 TEL.027-253-2209  
●衣裳 20%引き、  
会場使用料 5万円引き 等  
●葬儀プラン 27万円  
(一般価格 60万円)

**関越ゴルフ倶楽部** 中山コース  
TEL.0279-63-2100  
●平日 5,200円  
●土日祝 7,400円(セルフ昼食付)

**レジャー**  
**ロックハート城**  
TEL.0279-63-2101  
●入場料 10%引き

**アコーディアゴルフ**  
ノーザン赤城・ノーザン上毛・  
緑野・ツインレイクス・妙義・  
ヴィレッジ東軽井沢・甘楽・  
藤岡・関越ハイランド  
●【POINT PRESENT】カード提出  
で、通常のアコーディアポイントの  
他に更に100ポイントプレゼント

## ホテル

**ホテル ベラヴィータ**  
TEL.0278-60-1000  
●総額から5%引き  
●15名様以上のご宴会  
送迎サービス(バス1台)

**ザ グランリゾート**  
全国のザ グランリゾート、提携  
ホテル TEL.0570-00-1955  
●組合員限定価格  
法人会員番号 THR114

## 自動車教習所

**前橋自動車教習所**  
☎0120-489-250  
●各教習料金から  
10,000円引き(家族もOK)  
まずは県庁生協までご連絡ください

**かぶら自動車教習所**  
☎0120-140-625  
●各教習料金から  
10,000円引き(家族もOK)  
まずは県庁生協までご連絡ください

## カーライフ

**オートアールズ**  
最寄りのオートアールズ各店舗  
●タイヤ オートアールズ定価の  
20~30%引き  
●工賃 表示価格 10%引き

**ニッポンレンタカー**  
生協HPから  
組合員専用のホームページへ  
●ワンデイスキップ利用で  
一般価格から20~55%割引

**カーチス**  
☎0120-45-7890  
●1万円キャッシュバック

**アミックカーライフ**  
TEL.027-224-1571  
●車検 3,000円引き

## カーリース

**リースパートナー**  
☎0120-8107-99  
lease-partners.jp/ 取次店 ID:61G1311N  
●ご希望に合った最安なリース会  
社をご案内 ●リース料1ヶ月分  
無料+オプション10%OFF

## ローン

**提携パーソナルローン  
(損保ジャパン日本興亜)**  
☎0120-100-059  
www.sjnk-c.co.jp/login/  
ID:17699 パスワード GUNMA(半角)  
●自動車ローン 1.9%  
教育・リフォーム・その他 2.2%



自動車購入 県庁生協までご連絡ください

## 自動車購入紹介制度

●損害保険会社の強力ネットワークを通じて  
優良ディーラーを紹介することで、  
有利な条件でご購入を検討できます。

ご利用の際は、必ず「県庁生協組合員」の旨を伝え「組合員証」または「クーポン券付きチラシ」をお見せください。

ジーエスエスは  
県庁生協の子会社で、  
保険の代理店です



# 保険のことなら ジーエスエス

其のVI  
無理のない  
ライフプラン  
をご提案

私たちの社会生活において、さまざまなリスク(危険)が存在しています。  
それぞれに合った保険に加入しましょう!

団体扱契約・団体契約なので、一般で加入するより保険料も割安で加入できます!!  
保険料は給与口座払いで現金を用意する必要がありません!!

## くるまの保険



退職後も団体扱契約ができて安心!

県庁の団体扱契約  
なら保険料がおトク!  
複数の契約を1つに  
まとめて更におトク!

## すまいの保険



火災の時はもちろん住まいを取りまく  
火災以外の事故も補償します。  
大切な我が家を守る  
ために加入しましょう!  
賃貸住宅にお住まい  
の方は、賃貸用プラン  
にぜひ加入を!

## しごとの保険

業務に従事する上では様々な  
訴訟リスクが存在します。  
回避できるものばかりではないので、  
安心して働けるように入  
加入しましょう!

(公務員賠償責任保険・  
看護職賠償責任保険)



## からだの保険

日常生活で起こる思いがけない  
ケガや病気に備えましょう!

例えば...

- 自転車通勤通学による事故(自転車総合保険)
- ゴルフ中のケガやクラブの破損  
(ゴルファー保険)
- 日常生活におけるケガや第三者への賠償  
(団体総合生活保険)
- がんやがん以外の病気  
(がん保険・医療保険)

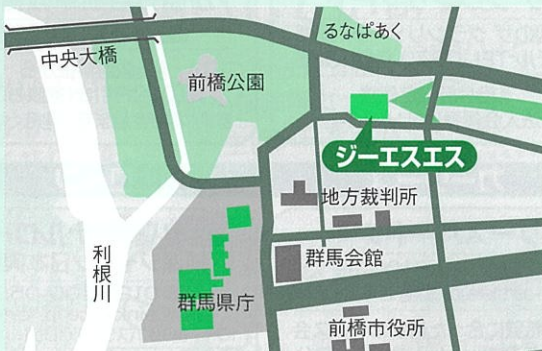

県庁から徒歩  
5~6分です。  
駐車場完備。  
お気軽にお越  
しく下さい。

〈保険代理店〉株式会社ジーエスエス

TEL.027-234-8864 FAX.027-232-3802

★県庁生協ホームページでジーエスエス保険の部屋のバックナンバーをご覧ください。

ジーエスエス 検索

■発行/群馬県庁生活協同組合 〒371-8570 群馬県前橋市大手町一丁目1番1号 ■制作/G工房

●「G倶楽部」に関するご意見・ご要望は編集係までどうぞ

TEL.直通 027-221-4028・FAX027-221-4029 県庁大代表 TEL.027-223-1111 内線 4805-4806

●各種お問い合わせは

■売店〈フォレスト21〉TEL.027-223-8357(内線 4809-4810) ■食堂〈ピープル21〉TEL.027-223-1111(内線 4808)

■総務課 TEL.027-221-4028(内線 4805-4806)

■株式会社 ジーエスエス TEL.027-234-8864