

G倶楽部

●ふれあい情報



2021
10月号
Vol.288

落ち葉を踏む音と 秋だけの 絶景を楽しんで...

contents

- 02 ● 共同購入
遠赤外線パネルヒーター
●「社販マーケット」のご案内
- 03 ● 簡単クッキング
柿とかぶの生ハム巻き
●ユナイテッド・シネマ情報
- 04 ● 県庁生協グループ保険
10月募集開始!
- 05 ● 県庁生協グループ保険
退職後のお取り扱い紹介
- 06 指定店 知っ得情報
●洋服の青山
●AOKI ●コナカ
- 07 ジーエスエス
●自動車保険の団体割引は...
- 08 わんだーらんど



県庁生協では、LINE公式アカウント限定の緊急企画や割引サービスも実施しております!!

LINE公式アカウント

●群馬県庁生活協同組合

●友だち登録してお得な情報をゲット!!

LINEアプリを起動

ホーム画面右上の人型アイコンをタップ

開いた画面の「QRコード」をタップし右の画像を読み取る



★今月の登場人物は、売店のメンバーです。

(ID:@321vkdy)

Forest 21

フォレスト21 県庁地下1階



赤ちゃんが触ってもやけどしない、遠赤外線パネルヒーターのご紹介！
体を芯から暖める暖房器で、安全で簡単操作です！ おうち時間をゆつくり楽しみましょう！

遠赤外線パネルヒーター

群馬県内工場
から直送!!

配達方法



暖話室 1000型

組合員
特別価格

- 暖話室 1000型 価格: ~~50,600円~~
(暖房目安: 6~9畳) **41,980円**
- 電気代目安: 27円/h



組合員
特別価格

価格: ~~37,400円~~
30,680円 夢暖望 660型

- 夢暖望 660型 (暖房目安: 4.5~7畳)
- 電気代目安: 18円/h

オススメポイント

- 火を使わず熱くならないので
小さなお子様や高齢者にオススメ。
- 乾燥せず、換気・加湿がいらない。
- 体の芯から暖まる。

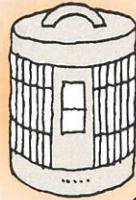

- 群馬県内製造で品質保証付き(3年)
- お手入れ簡単な安全ガード使用

- 選べるカラーは、ベージュ・オールホワイトの2種類。
- 夢暖望は、400・900・1200型もごございます！
- ご注文後、約1週間でお届けします。



- ご注文は、職場回覧チラシまたは、ホームページをご覧ください。
- 職場回覧開始後 ホームページからもご注文いただけます。

製造元: (株)アールシーエス
藤岡市



☆「社販マーケット」のご案内☆

お得なケース販売!
社販マーケット

有名メーカー商品など
最大 半額以下!

「社販マーケット」とは… “職域限定のショッピングサイト”です！
生協組合員であれば、どなたでもご利用できます。

利用方法は ① 生協HPから右のロゴをクリック！

② エンターコードを入力 (gunmacoop55)

③ お買い物をお楽しみください！



有名メーカー商品が最大半額以下でご購入できますよ~

■ お問い合わせは、生協売店までお電話ください。

社販マーケット

検索



ピープル21 県庁地下1階

People21

今回は、旬の「柿」と「かぶ」を使ったメニューを紹介します。
切って生ハムで巻くだけのお手軽メニュー、ぜひお試しください。



★クッキングの時間は、作業時間の目安です。

柿とかぶの生ハム巻き

材料 (2人前)

- 柿……………1個
- かぶ……………1個
- 生ハム……………8枚
- オリーブオイル……………大さじ1杯
- ブラックペッパー……………少々

作り方

- ① 柿の皮をむき、8等分に切り、種を取る。
- ② かぶの皮をむき、8等分に切る。
- ③ ①・②を重ね、生ハムで巻き、器に盛る。
- ④ ③の上にオリーブオイルとブラックペッパーをかけ完成。



1人前に含まれる栄養素

カロリー	170kcal
蛋白質	5.4g
脂質	9.5g
食塩相当量	0.5g
カルシウム	16mg



★オリーブオイルのかわりに、お好みのドレッシングをかけても、おいしく召し上がれます。

★お好みのチーズと一緒に巻くのもおすすめです。

★食堂「ピープル21」 TEL.027-223-1111 (内線 4808)

★公開延期となることがあります! 公式HPなどでご確認ください。

ユナイテッド・シネマ情報

10/1 (金) より公開 **護られなかった者たちへ**

全身を縛られたまま“餓死”させられるという不可解な連続殺人事件が発生。捜査線上に浮かび上がったのは、過去に起こした事件で服役し、出所したばかりの利根という男。刑事の筈篠は利根を追い詰めていくが、決定的な確証がつかめないまま、第三の事件が起きようとしていた。なぜ、このような無残な殺し方をしたのか? 利根の過去に何があったのか? さまざまな想いが交錯する中、やがて事件の裏に隠された、切なくも衝撃の真実が明らかになっていく—



10/1 (金) より公開 **007/ ノー・タイム・トゥ・ダイ**



誘拐された科学者を救い出してほしいとボンドのもとを訪ねる。その想像を超える過酷なミッションによって、ボンドは危険な最新技術を操る正体不明の敵へと導かれていくのであった…。

ボンドは現役を退き、ジャマイカで穏やかな日々を過ごしていた。しかし、それは長くは続かない。ある日、旧友でもあり、CIAエージェントのフェリックス・ライターは、

ユナイテッド・シネマ特別鑑賞券(グループチケット) 通常 1,800円 → 組合員限定 1,300円

地域機関の組合員の皆さまには、職場まで配達いたします(多少、お時間をいただく場合もあります)。

★特別鑑賞券は全国のユナイテッド・シネマでご利用いただけます。県内では「けやきウォーク前橋」内にごぞいます。

★売店「フォレスト21」 TEL.027-223-8357 (内線4809・4810)

今月
募集開始!

県庁生協グループ保険

保険について、 ご相談したいことはありませんか？

- ★いま自分がどんな保険に入っているかわからない。
- ★いま加入している保険で十分なのか見てもらいたい。
- ★結婚をしたが、どんな保障が必要か教えてほしい。
- ★そろそろ退職なので、退職後の必要な保険を教えてほしい。 etc

無料で **個別相談** を承ります。

本号折込チラシ裏面の「説明希望票」を県庁生協へご提出ください。
後日担当者からご連絡致します。

県庁生協グループ保険の特長

★退職後も継続して加入できます。退職時の告知は不要です!

- 基本保障保険
- 退職後継続制度
- 医療保障保険
- 新・医療保障保険
- 重病克服支援制度

※退職後、新規加入や増額はできませんので、ご注意ください。

★各制度、単独で加入できます。

例えば…

- “不足している“三大疾病の保障だけ加入したい”
- “死亡保障や入院日額をもう少し上乗せしたい”
- “退職後は、お葬式代程度の死亡保障を準備したい”

ご相談
承ります!

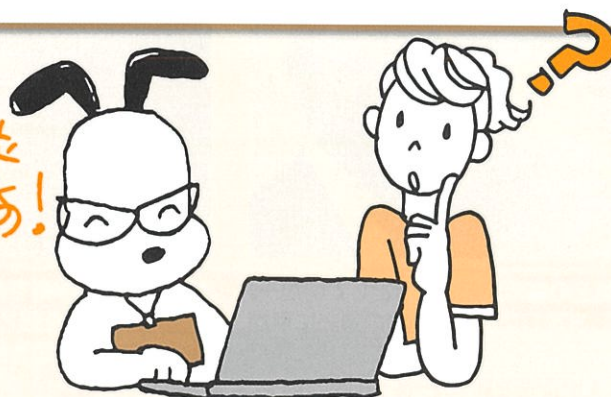

※制度詳細は今月所属へ配布されるパンフレットをご覧ください。

県庁生協グループ保険

群馬県庁生活協同組合

■ 制度内容等 詳細については、パンフレットを必ずご確認ください。



今回は退職後のお取扱いについてご紹介させていただきます。
 県庁生協グループ保険が退職後もご継続できることはご存知でしょうか？
 実はたくさんの制度がご継続していただけます。

退職後の保険ってどうなるのだろう？
 もうすぐ退職だけど、大丈夫かな？

県庁生協グループ保険は 退職後も以下の制度を**団体扱い**でご継続いただけます！

制度名	退職後		退職後制度の保障内容	退職後 保険料払方
	継続最高年齢	契約満了時年齢		
1 基本保障保険 (生命保険部分+損害保険部分)	70歳	71歳	<ul style="list-style-type: none"> ● 死亡・高度障害 ● ケガによる入院・手術・通院 	月払 (70歳まで)
2 退職後継続制度 (新タイプ)	74歳	75歳	<ul style="list-style-type: none"> ● 死亡・高度障害 (保険料率は加入した時と一律です) 	月払 (75歳まで)
3 医療保障保険	69歳	70歳	<ul style="list-style-type: none"> ● 病気・ケガによる継続して2日以上入院 	月払 (69歳まで)
4 新・医療保障保険	71歳	72歳	<ul style="list-style-type: none"> ● 病気・災害による継続して2日以上入院 ● 三大疾病時には倍額給付、支払い日数無制限 ● 病気・災害による所定の手術 	月払 (71歳まで)
5 重病克服支援制度	71歳	72歳	<ul style="list-style-type: none"> ● 所定の悪性新生物(がん)と診断確定されたとき ● 急性心筋梗塞・脳卒中を発病して、所定の状態になられたとき ● 急性心筋梗塞・脳卒中の治療のために、所定の手術を受けられたとき 	月払 (71歳まで)

全制度告知不要でご継続いただけます！

今年度も更新・新規のご案内があります

期間■ 10月(予定)

加入内容変更・新規加入等はこの時期にしかできません。
 ぜひもう一度ご自身の保障を見直してみてください！

お問い合わせ先
 県庁生協：桑原



※ 制度内容等詳細については、パンフレットをご一読ください。

※ 基本保障保険は団体定期保険と普通傷害保険をセットしたものです。※ 団体定期保険と普通傷害保険はお支払いの対象となる支払事由や支払保険金の算出方法・給付割合等が異なります。※ それぞれの保障内容、保険料等の詳細はパンフレットをご参照ください。

※ 基本保障保険(生命保険部分)は共同取扱契約であり、明治安田生命保険相互会社が他の引受保険会社の委任を受けて事務を行います。引受保険会社は、それぞれの引受金額により保険契約上の責任を負います。なお、引受保険会社等は変更されることがあります。

※ 基本保障保険(生命保険部分・損害保険部分)、医療保障保険、新・医療保障保険・重病克服支援制度の保険期間満了日は、ご加入者(被保険者)が更新日時時点で加入資格を満たす直後の更新日の前日までです。

※ 退職後継続制度の保険期間満了日は、ご加入者(被保険者)が保険期間中に満期年齢(保険年齢)をむかえられた直後の更新日の前日までです。更新日時時点で満期年齢(保険年齢)に達している場合は継続加入できませんのでご注意ください。

■ 引受保険会社 明治安田生命保険相互会社(事務幹事)
 日本生命保険相互会社
 第一生命保険株式会社
 明治安田損害保険株式会社(損害保険部分)

MY-A-20-他-008528

指定店情報



そろそろ秋冬の準備ですね！



県庁生協IC組合員カード
またはチラシ提示で、

10%OFF

+
チラシクーポン特別割引
併用できます！

※AOKIオンラインショップでも
価格から **10%OFF**となります。
(クーポンコード gnkn1516)

- 県内11店舗**
- 高崎本店
 - 高崎江木町店
 - 伊勢崎店
 - 伊勢崎宮子店
 - 笠懸店
 - パワーモールおた店
 - 太田店
 - 藤岡店
 - 前橋荒牧店
 - 前橋東部バイパス店
 - 前橋みなみモール店



提携法人専用のAOYAMAタイアップカード
(入会金・年会費無料・県庁生協組合員カード
提示でその場で発行)で、

全商品 **10%OFF** &
下取り **10%OFF!**

※タイアップカードをお持ちの方は、
洋服の青山オンラインストアでの
お買物も**10%OFF**となります。

- 県内13店舗**
- 前橋国領総本店
 - 前橋文京店
 - 伊勢崎宮子店
 - 太田店
 - 桐生店
 - 館林店
 - 高崎緑町店
 - 高崎上大類店
 - 高崎群馬町店
 - 藤岡店
 - 富岡店
 - 渋川店
 - 沼田店

すべては品質から。



提携法人専用のコナカTIE-UPカード
(県庁生協IC組合員カード提示で
その場で発行)で、

10%OFF!

- 県内6店舗**
- 高崎上中居店
 - 安中店
 - 桐生店
 - 富岡店
 - 館林アゼリアモール店
 - 沼田店



お詫び

※G倶楽部9月号で予告しました、10/16開催予定の
「住まいづくりフェア」は、日程を1月に延期します。
詳細はG倶楽部・HP等でご案内いたします。

ジーエスエス
第6回

まもろうとあんこ
保険の旅



ジーエスエス 福田

群馬県庁の団体扱自動車保険の巻

自動車保険の団体扱割引は・・・

2021年10月31日までは**15%**でした。

11月から

17.9%に
なりますよ!!

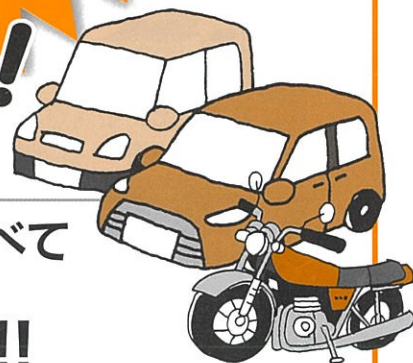

団体扱一時払は、一般契約一時払に比べて

約22%割安です!!

上記割引率は団体扱割引 17.9%^(※1) 団体扱一時払の割引 5%^(※2)を乗算して算出しております。

※1 団体扱割引17.9%は、令和3年11月1日から令和4年10月31日までの保険開始日の契約に適用されます。割引率は、毎年の団体の損害率等により見直しされます。

※2 団体扱分割払の場合、一般契約と異なり分割割増がかからないので約5%割安となります。

《ご注意》上記割引率は、次の通り、団体扱割引等を連算して算出しております。

■ 分割払の場合: $1 - (1 - \text{団体扱割引} \cdot 17.9\%) \times (1 - \text{一般契約分割割増分} \cdot 5\%)$

■ 一時払の場合: $1 - (1 - \text{団体扱割引} \cdot 17.9\%) \times (1 - \text{団体扱一時払割引分} \cdot 5\%)$

○団体扱引受保険会社は、東京海上日動火災保険株式会社、損害保険ジャパン株式会社、三井住友海上火災保険株式会社の3社です。

一般契約と補償内容は同じです!

保険料がいくらになるか見積りませんか?



●現在ご加入の保険証券をFAXまたはメールでお送りください。

★県庁生協 (FAX) 027-221-4029

★ジーエスエス (FAX) 027-232-3802

★メールアドレス gss@hot-hitotoki.com

担当者から
お見積りを
ご案内いたします。

団体扱の対象となる方の範囲(契約者・記名被保険者・車両所有者)や団体扱特約失効時の取扱いについては、取扱代理店までお問い合わせください。

2021年9月作成21-TC04208

★〈保険代理店〉株式会社ジーエスエス TEL. 027-234-8864 FAX. 027-232-3802



わんだーらんど

今月の脳トしは...
間違い探し?

問題レベル
むずかしい やさしい



問題

間違い探し、3カ所です。

今回のレベルは「ふつう」です。ぜひ挑戦を!!

★「間違い」は文字や図柄と重なっている部分以外にあります。

応募方法

メール(info@hot-hitotoki.comまたは、はがきでも可)に、①クイズの答え ②G倶楽部への感想または意見・要望 ③身の回りで起きたこと ④所属・氏名をご記入の上、10月31日(消印有効)までにお送りください。正解者の中から抽選で10名様に**共同購入人気商品(何になるかはお楽しみに!)**を進呈いたします。また、身の回りで起きたこと等はわんだーらんどに掲載させていただく場合がありますのでご了承ください。なお、**応募資格は、県庁生協組合員の方に限り**ます。どしどし応募ください。

8月号の答え及び当選者

答え ファミレス

抽選の結果下記の方が当選されました

- 高橋 祐樹(小児医療センター)
- 星野 晃範(建設企画課)
- 中村 日向子(環境政策課)
- 上村 学(農業技術センター)
- 丸山 憲一(小児医療センター)
- 片岡 綾子(下水環境課)
- 有永 昌志(東毛青少年自然の家)
- 西原 善宣(ぐんま学園)
- 瀬下 昌幸(業務プロセス改革課)
- 茂木 好文(群馬県建設技術センター)

敬称略

お金の
干カラ
検証中

組
合
員
さ
ん
の
★
身
の
回
り
で
起
き
た
こ
と

- 腹筋を割りたいけど、努力はしたくないので、お金の力で腹筋マシンを購入しました。お金の力で腹筋が割れるのか検証中です。(N)
- 子どもが中々当たらないライブのチケットを当てました。コロナが落ち着いて遊びに行ければと願っています。昨年は修学旅行も中止になったので何とかしてあげたいです。(A)
- 部屋を冷やそうとエアコンをつけていましたが、暖房になっていて冷やませんでした。(K)
- 最近よくしゃべるようになった甥っ子に「お腹が出る!ためきさんだ!」と言われました。小さい子のストレートな意見は、心へのダメージがすごいです。(S)
- 最近食欲旺盛なので、少し運動を始めないといけないと思っています。代謝も年々落ちていますね。(M)
- 自分では何日かかってもクイズの答えが分からなかったのに、子供に聞いた「こたえはねー」からすぐに分りました。頭が柔らかいんですね。(I)

だめっ
い
わ
ほ
い
ぞ
自
分
で
考
え
る

■発行/群馬県庁生活協同組合 〒371-8570 群馬県前橋市大手町一丁目1番1号 ■制作/G工房

●「G倶楽部」に関するご意見・ご要望は編集係までどうぞ

TEL.直通 027-221-4028・FAX027-221-4029 県庁大代表 TEL.027-223-1111 内線 4805-4806

●各種お問い合わせは

■売店(フォレスト21)TEL.027-223-8357(内線 4809-4810) ■食堂(ピープル21)TEL.027-223-1111(内線 4808)

■総務課 TEL.027-221-4028(内線 4805-4806)

■株式会社 ジーエスエス TEL.027-234-8864