



G倶楽部

●ふれあい情報

7 2023
月号

Vol.309

contents

- 02 ●共同購入
ぐんま県産 里見梨
●ユナイテッド・シネマ情報
- 03 ●簡単クッキング
桃のシェイク
●指定店情報
はせがわ
- 04 ●令和4年度 事業報告
●旅行コーナーのご紹介
- 05 ●ジーエスエス 保険の旅
「家族の保険」を募集します!
- 06 わんだーらんど

やっしー...!!
夏満喫!!

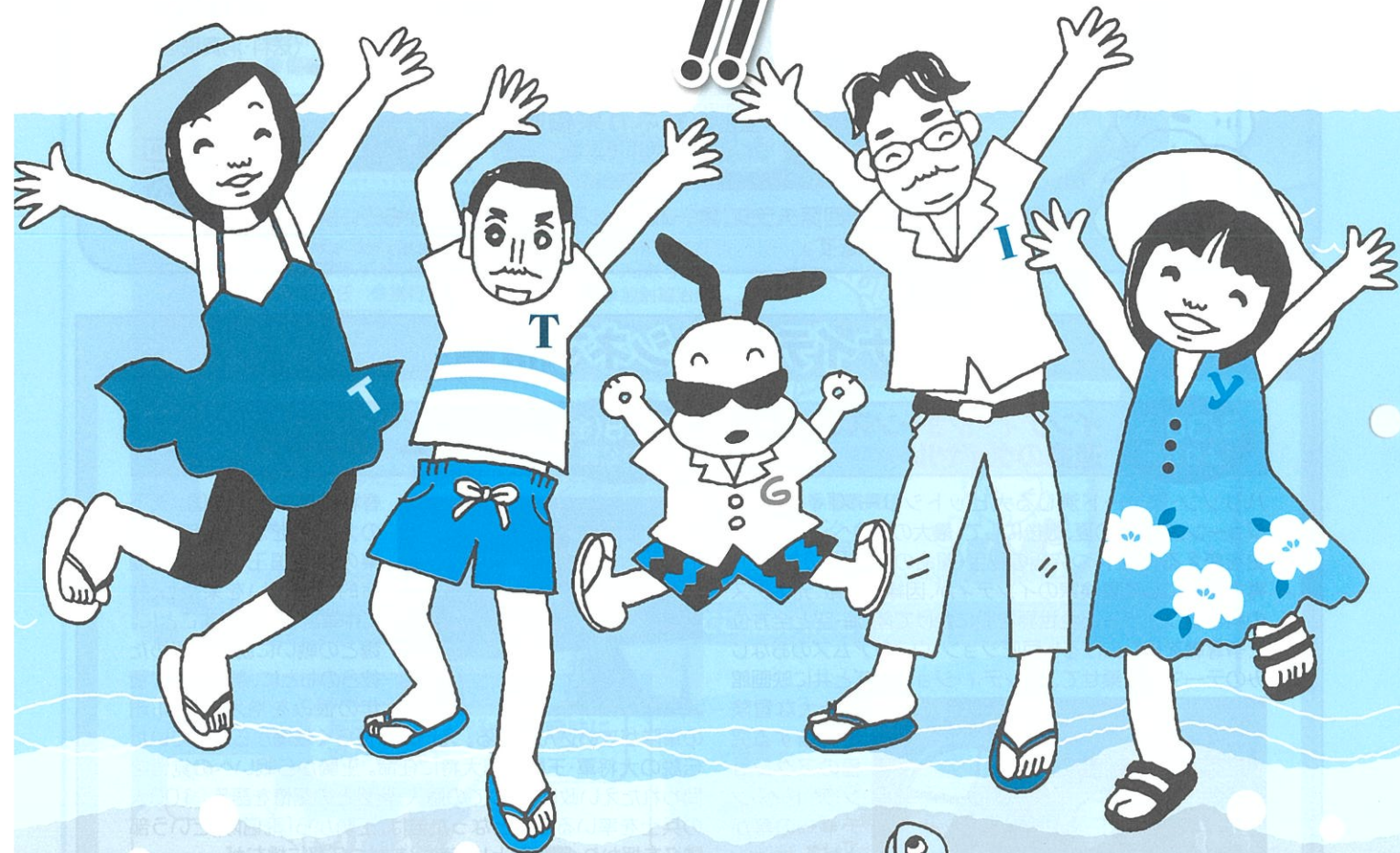

新築・リフォームは
こちらから▼



県庁生協では、LINE公式アカウント限定の「緊急企画情報」や「旬な情報」をお届け!!

1 携帯電話を起動

2 QRコードアプリをタップ

3 QRコードを読み取る。



Forest 21

フォレスト21 県庁地下1階

売店の
おすすめ



ぐんま県産「里見梨」はいかがでしょうか!?

梨は新聞紙などで包んでからポリ袋に入れて、冷蔵庫の野菜室での保存がベスト!

大切な方にも贈ってみませんか!

産地
直送
配達方法

ぐんま県産 里見梨 (高崎市下里見)

生協
1番人気!!

幸水 特徴

●形状はやや偏円形で、糖度は高く、酸味はほとんどありません。果肉は白色で、肉質は緻密で軟らかくとってもジューシーです。

■お届け:8月下旬~

豊水 特徴

●幸水と比べてやや大きく、糖度も高いです! やや酸味を感じます。“梨通”にはぜひ食べてもらいたい逸品です。

■お届け:9月中旬~

二十世紀 特徴

●果皮は黄緑色。甘みの中にさわやかな酸味を持ち、やわらかな果肉は果汁を多く含んでいて食味に優れています。

■お届け:9月下旬~

- 贈答用(5kg) **4,580円**
- 自宅用(秀品5kg) **4,180円**
- 自宅用(優品5kg) **3,680円**

(送料・消費税込み)



生産者: **カネカ果樹園**
高崎市下里見



●折込チラシ、職場回覧チラシ、ホームページ及びQRコードからご注文いただけます。

〈写真はイメージです〉

ユナイテッド・シネマ情報

6/30(金) より公開 **インディ・ジョーンズと運命のダイヤル**

ハリソン・フォード演じる大ヒットシリーズ「インディ・ジョーンズ」がこの夏、最後にして、最大の冒険へ。“人類の歴史を変える力”を持つ究極の秘宝《運命のダイヤル》を巡り、考古学者にして冒険家のインディが、因縁の宿敵、元ナチスの科学者フォラーと全世界を股にかけて陸・海・空と全方位で争奪戦を繰り広げる! 巨匠ジョン・ウィリアムズのおなじみのテーマ曲に乗せて、インディ・ジョーンズと共に映画館



で壮大な冒険を体験する究極のアクション・アドベンチャーの幕が上がる――。

7/28(金) より公開 **キングダム 運命の炎**



春秋戦国時代の中国。天下の大將軍を志す少年・信は秦の若き国王・えい政と運命的な出会いを果たし、共に中華統一を目指すことに。魏との戦いに勝利を取めた彼らのもとに、秦に対して積年の恨みを抱える隣国・趙の軍隊が攻め込んでくる。えい政は長らく戦場から離れていた伝説の大將軍・王騎を総大将に任命。王騎から戦いへの覚悟を問われたえい政は、かつての恩人・紫夏との記憶を語る。100人の兵士を率いる隊長となった信は、王騎から「飛信隊」という部隊名を授かり、別働隊として敵將を討つ任務に挑むが……。

★公開延期となることがあります! 公式HPなどでご確認ください。

ユナイテッド・シネマ特別鑑賞券(グループチケット) 通常 1,900円 → 組合員限定 1,300円

地域機関の組合員の皆さまには、職場まで配達いたします(多少、お時間をいただく場合もあります)。

★特別鑑賞券は全国のユナイテッド・シネマでご利用いただけます。県内では「けやきウォーク前橋」内にございます。

★売店「フォレスト21」 TEL.027-223-8357〈内線4809・4810〉

ピープル21 県庁地下1階

People21

簡単5分 クッキング



今回は、旬の瑞々しい桃を使用したシェイクを紹介します。
暑い時期にぴったりの冷たいメニューです。ぜひ、お試しください。

●冷凍時間を除く。

★クッキングの時間は、作業時間の目安です。

桃のシェイク

材料 (2人前)

- 桃……………1個
- レモン汁……………少々
- 牛乳……………200cc
- 砂糖……………大さじ2

1人前に含まれる栄養素

カロリー	154kcal
蛋白質	4.7g
脂質	5.5g
食塩相当量	0.1g
カルシウム	327mg



作り方

- ① 桃を洗い、皮と種を取り除く。
- ② ①を1～2cmくらいにカットして、レモン汁をまぶし冷凍する。
- ③ ミキサーに、②・牛乳・砂糖を入れ混ぜる。
- ④ ③が滑らかになるまで混ぜたら、好みのグラスに注ぎ完成。



- ★レモン汁は、桃の変色を防ぐためなのでなくても大丈夫です。
- ★砂糖の量はお好みで調整してください。
- ★桃の缶詰を使うと簡単に作れます。
缶詰を使う場合は、砂糖を減らしシロップを使うと風味が増します。

★ 食堂「ピープル21」 TEL.027-223-1111 〈内線 4808〉

指定店情報

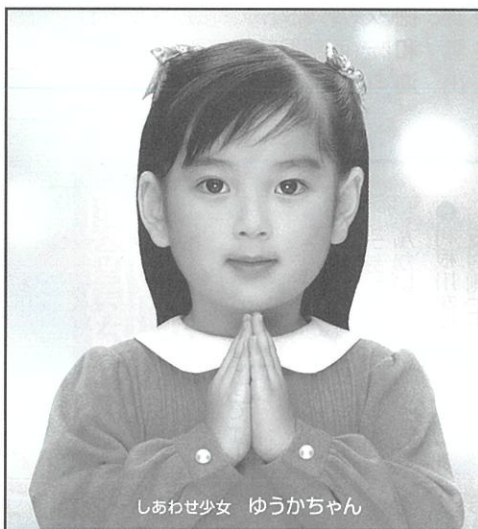

しあわせ少女 ゆうかちゃん

お仏壇

店頭表示価格より
10% OFF

[特価品、特注品、一部商品を除く]

神仏具

店頭表示価格より
5% OFF

[特価品、特注品、一部商品を除く]

お墓(墓石・工事代)

特別優待

[永代使用料、年間管理費、供養料、一部霊園・石種、屋内墓苑を除く]

屋内墓苑

食のライフスタイルショップ
「田ノ実」よりセレクト商品
詰め合わせをプレゼント!

[搬送式屋内墓苑に限りです。]

仏壇・仏具・進物線香・盆用品

ネットがお得! **10%割引**が

クーポンコード:8GK10306 受けられます

公式オンラインショップ以外ではクーポンコードはご利用頂けません。



※初回ご来店の際に「群馬県庁生活協同組合員」とお申し出ください。ご契約以降のお申し出は特典無効となります。
※他の割引サービスとの併用はできません。



お仏壇のはせがわ
通話無料 0120-11-7676
www.hasegawa.jp

10:00~17:00 (不定休)

広告有効期限/2024年3月末日

はせがわ 前橋店 群馬県前橋市千代田町3-3-1
通話無料 0120-591-431 10:00~18:00 [不定休]

広告

★ 売店「フォレスト21」 TEL.027-223-8357 〈内線4809・4810〉

令和4年度事業報告

令和4年度は、前年度に引き続き「組合員とともに、新型コロナウイルスを乗り越える生協」を掲げ、①魅力ある商品・サービスの提供、②情報発信の強化、③将来を担う人材の育成の3つを大きな柱とし、各種事業を展開して参りました。

■令和4年度決算概況・剰余金処分の内容(単位:円)

資産・負債・純資産の状況		
	科目	金額
資産の部	流動資産	545,862,692
	固定資産	176,092,880
	資産合計	721,955,572
負債の部	流動負債	216,040,806
	固定負債	80,344,232
	負債合計	296,385,038
純資産の部	組合員資本	424,919,534
	評価・換算差額等	651,000
	純資産合計	425,570,534
負債・純資産合計		721,955,572
損益の状況		
	科目	金額
	供給高	246,823,753
	供給原価	167,549,471
	手数料収入	49,623,107
	事業総剰余金	128,897,389
	事業経費	156,904,068
	事業損失金	28,006,679
	事業外収益	2,737,585
	事業外費用	40,108
	経常損失金	25,309,202
	固定資産除去損	2
	税引前当期損失金	25,309,204
	法人税等	521,500
	法人税等調整額	2,686,000
	当期損失金	23,144,704
	税効果会計積立金取崩額	134,100
	当期末処理損失金	23,010,604
剰余金処分の状況		
	当期末処理損失金	23,010,604
	別途積立金取崩額	23,010,604
	次期繰越損失金	0

全体の供給高(売上)については、新型コロナウイルス感染症の影響を勘案し、300,209千円を目標に取り組んで参りました。世界情勢による原油や物価高騰等の影響もあり、結果的には296,447千円と目標を達成できませんでしたが、令和3年度と比較して102%、金額にしてプラス5,779千円と増額しました。

一方、事業経費については、職員の昇進に伴う給与及び退職給付引当金繰入額の増やパソコンのウイルス感染対策、電気・ガス料金の値上げによる光熱水費の増等により156,904千円と令和3年度と比較して106.5%、金額にしてプラス9,602千円増額という結果になりました。

最終的に、事業損失金については、28,007千円、事業損失金に受取利息などの事業外収益を差し引いた経常損失金については、25,309千円となり、依然として非常に厳しい結果となりました。

引き続き、生協の安定的な運営を継続していくため、取支構造や業務効率の改善について、検討を進めていく必要があります。

なお、6月22日の通常総代会では、全ての議案に承認を頂きました。ありがとうございました。

■令和5年度事業別取扱目標高(単位:千円)

	科目	目標高	対前年比(%)
売店部門	供給品	120,500	105.5%
	共同購入	20,500	100.4%
	たばこ	6,000	96.4%
	酒類	1,800	134.7%
	県証紙手数料	4,500	92.2%
	法規追録手数料	3,200	90.9%
	指定店手数料	6,000	106.9%
	その他手数料	2,055	80.7%
	売店・計	164,555	103.7%
	食堂部門	県庁	76,143
沼田		6,153	105.2%
外注弁当		12,557	98.2%
食堂・計		94,853	107.7%
	手数料収入	43,710	94.8%
	賃貸料	3,600	102.0%
	総取扱高	306,718	103.5%

第74回通常総代会終了で退任された役員の皆様には大変お世話になりました。ありがとうございました。



夏のお薦め旅、満載!!

旅行コーナー
(群馬ヤクルト観光)

国内・海外旅行商品はもちろん、航空券やJR切符などを取扱いしております。

旅行や出張の際にはぜひご相談ください。

組合員証のご提示により、パッケージ商品については、2%割引になります!

お問合せは、お電話・FAX・メールでも承ります。是非お気軽にご利用ください。

■ 窓口: 県庁舎地下1階 ■ TEL: 027-289-3900 (県庁内線: 4811)

■ メール: kencho.gunma-yakult@bz04.plala.or.jp

※ 営業時間が変動する場合がございますので、お問い合わせのうえ来店ください。

ジーエスエス
第25回

まもろうとあんこ
保険の旅

「家族の保険」を募集します!の巻

ジーエスエス 真下

7月の花「ゆり」



★募集要項★

- 募集期間 ■ 令和5年8月1日(火)～令和5年8月31日(木)
- 申込締切日 ■ 令和5年9月5日(火)
- 保険期間 ■ 令和5年11月1日午後4時～令和6年11月1日午後4時
- 保険料払込方法 ■

- 団体総合生活保険(傷害プラン・医療補償プラン・がん補償プラン)は1月給与口座払いから(毎月)
- 傷害総合保険(自転車傷害危険のみ補償特約)、ゴルフ保険は1月給与口座払いで(一括)

※保険期間前にご加入をご希望の方はご連絡ください。

★商品概要★

① 傷害プラン

- ケガによる死亡・後遺障害、入院、通院
- 賠償責任 ● 携行品
- 救援者費用等



② 医療補償プラン

- 病気やケガで入院、手術
- 放射線治療



③ がん補償プラン

- 診断(一時金)
- 入院、手術
- 退院後療養
- 通院等

④ 傷害総合保険

(自転車傷害危険のみ補償特約)

- ケガによる死亡・後遺障害、入院、通院
- 賠償責任



⑤ ゴルフ保険

- ケガによる死亡・後遺障害、入院、通院
- 用品損害 ● 賠償責任
- ホールインワン・アルパトロス費用



詳しくは、ジーエスエスまでご相談ください。



- ◆ 傷害プラン、がん補償プランに一部改定があります。
- ◆ 傷害総合保険(自転車傷害危険のみ補償特約)の個人賠償責任補償の補償金額が拡大しました。
- ◆ 詳しくは、令和5年8月募集時に配布される「家族の保険」パンフレットをご覧ください。

つづく...

★〈保険代理店〉株式会社ジーエスエス TEL. 027-234-8864 FAX. 027-232-3802

今月の脳トしは... 間違い探し?

問題レベル

 むずかしい やさしい

わんだーらんど



問題

間違い探し、3カ所です。
 今回のレベルは「ふつつ」です。ぜひ挑戦を!!
 ★「間違い」は文字や図柄と重なっている部分以外にあります。

■応募方法■

メール(info@hot-hitotoki.com)かスマホ(QRコードから応募フォームへ)、またははがきで、①クイズの答え ②G倶楽部への感想または意見・要望 ③身の回りで起きたこと ④所属・氏名をご記入の上、7月31日(消印有効)までにお送りください。正解者の中から抽選で10名様に**共同購入人気商品(何になるかは楽しみに!)**を進呈いたします。応募はこちらのQRコードから▼
 また、身の回りで起きたこと等はわんだーらんどに掲載させていただく場合がありますのでご了承ください。なお、**応募資格は、県庁生協組合員の方に限ります。**どしどしご応募ください。



5月号の答え及び当選者

答え 1. フライ返し→おたま 2. 母の日→父の日 3. 鍋の色

抽選の結果下記の方が当選されました

- 新藤 優果(こころの健康センター)
- 青木 央子(文化財保護課)
- 中野 徳久(八ッ場ダム水源地域対策事務所)
- 岩崎 智仁(群馬県埋蔵文化財調査事業団)
- 佐藤 由佳(がんセンター)
- 南雲 和宏(西部児童相談所)
- 吉野 真由美(精神医療センター)
- 下山 拓也(前橋行政県税事務所)
- 水出 海斗(上信自動車道建設事務所)
- 横田 博史(藤岡土木事務所)

敬称略



おぼちゃん
 こたにちは
 ビンゴさま、
 ?

● 娘が修学旅行に行きました。京都の食の名物は唐揚げとハンバーグとエビフライのようです。毎食のように出てきたと言っていました。(K)

● 最新の姪っ子はメイクの配信動画が大のお気に入り。休みの日にはわたしのメイク道具でフルメイクし、どんどん上達していく様子に驚いています。まだら歳なのに...(U)

組合員さんの★身の回りで起きたこと

- 今年度から入庁です！頑張ります！(K)
- 三男が母の日に「肩たたき券」をくれました。割引券でした。お金とるんかい！(S)
- 利根川を挟んで我が家と反対側に大型ショッピングモールが次々とできています。こちら側の店が潰れないか心配です。(M)
- 来月、はじめてひとり旅で東北方面へ進出します。美味しい海の幸が楽しみです。(M)
- 今まで一時間ぐらい散歩していた愛犬が、予防注射の後、急に歩かなくなってしまいました。無言の抵抗がきついです。(N)
- コロナも五類となり、久々の飲み会ついで飲み過ぎ、傘を店に忘れ翌日再訪する(コ)。
- 「お酒はほどほどに」を体感。(K)



■発行/群馬県庁生活協同組合 〒371-8570 群馬県前橋市大手町一丁目1番1号 ■制作/G工房

●「G倶楽部」に関するご意見・ご要望は編集係までどうぞ

TEL.直通 027-221-4028・FAX027-221-4029 県庁大代表 TEL.027-223-1111 内線 4805-4806

●各種お問い合わせは

■売店<フォレスト21>TEL.027-223-8357(内線 4809・4810) ■食堂<ピープル21>TEL.027-223-1111(内線 4808)

■総務課 TEL.027-221-4028(内線 4805・4806)

■株式会社 ジーエスエス TEL.027-234-8864