

G倶楽部

●ふれあい情報



2023
月号

Vol.313

お湯に浸かる。 なにもしない。 贅沢時間。

contents

- 02 ● 共同購入
群馬県産「遠赤外線パネルヒーター」
● ユナイテッド・シネマ情報
- 03 ● 簡単クッキング
かぶのそぼろあんかけ
● 忘年会・新年会ご予約承り中!
- 04 ● 指定店情報 高島屋
● 県庁生協グループ保険の
お知らせ
- 05 ● ジーエスエス保険の旅
(自動車保険)車両全損時復旧費特約!
- 06 わんだーらんど

新築・リフォームは
こちらから▼



県庁生協では、LINE公式アカウント限定の「緊急企画情報」や「旬な情報」をお届け!!

1 携帯電話を起動

2 QRコードアプリをタップ

3 QRコードを読み取る。

★今月の登場人物は、売店のメンバーです。



Forest 21

フォレスト 21 県庁地下1階

売店の
おすすめ



体を芯から暖める暖房器の遠赤外線パネルヒーターのご紹介です。

赤ちゃんが触ってもやけどしない設計で、とっても安全です!

群馬県内工場から直送します!

静音・無臭
クリーンです!

遠赤外線パネルヒーター

送料込
直送
配達方法

- オススメポイント
火を使わず熱くならないので
小さなお子様や高齢者にオススメ
乾燥せず、換気・加湿がいらぬい。
- 体の芯から暖まる。



組合員
特別価格

暖話室 1000型

■ 暖話室 1000型 価格: ~~53,900円~~
(暖房目安: 6~9畳) **44,740円**
■ 電気代目安: 31円/h

夢暖望 660型

■ 夢暖望 660型 価格: ~~39,600円~~
(暖房目安: 4.5~7畳) **32,470円**
■ 電気代目安: 20円/h

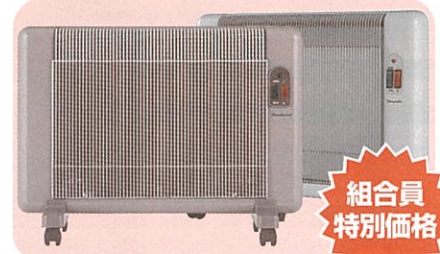

組合員
特別価格

- 選べるカラーは、ベージュ・オールホワイトの2種類。
- 夢暖望は、400・900・1200型もございます!
- ご注文後、約1週間でお届けします。

製造元: (株)アールシーエス



- 群馬県内製造で品質保証付き(3年)
- お手入れ簡単な安全ガード使用

● ご注文は、QRコード or 折込チラシ、またはホームページをご覧ください。



ユナイテッド・シネマ情報

11/3(金・祝)
より公開 **ゴジラ-1.0**

生きて、抗え。
焦土と化した日本に、突如現れたゴジラ。残された名もなき人々に、生きて抗う術はあるのか。ゴジラ七〇周年記念作品となる本作『ゴジラ-1.0』で監督・脚本・VFXを務めるのは、山崎貴。絶望の象徴が、いま令和に甦る。



11/10(金)
より公開 **マーベルズ**



アベンジャーズ最強ヒーロー、キャプテン・マーベルの新たな物語。キャプテン・マーベルの“ある過去”を憎み、復讐を誓う謎の敵が現れる。その狙いは、地球をはじめ彼女が守ってきたすべてを滅ぼすことだった。一人では救えない危機が迫るなか、彼女を家族のように慕う敏腕エージェント(モニカ・ランボウ)、彼女に憧れるアベンジャーズオタクの高校生ヒーロー(ミス・マーベル)と、3人が入れ替わる謎の現象が発生。これまで一人で戦ってきたキャプテン・マーベルは仲間との運命的な繋がりからチームを結成し、新たな“強さ”に目覚めてく。

★公開延期となることがあります! 公式HPなどでご確認ください。

ユナイテッド・シネマ特別鑑賞券(グループチケット) 通常 **2,000円** → 組合員限定 **1,300円**

県庁売店サービスカウンターにて販売しています。地域機関の組合員の皆さまには、職場まで配達いたします。(多少、お時間をいただく場合もあります。)

● 特別鑑賞券は全国のユナイテッド・シネマでご利用いただけます。県内では「けやきウォーク前橋」内がございます。

ピープル21 県庁地下1階

People21

今回は、旬のかぶを使用したメニューを紹介します。
寒くなってきた時期に、やわらかく煮たかぶにとろとろのあんのかかった温かメニュー
ぜひお試しください。



★クッキングの時間は、作業時間の目安です。

かぶのそぼろあんかけ

材料 (2人前)

- かぶ……………2個
- 豚挽き肉……………100g
- おろし生姜……………5g
- A 白だし……………大さじ2
- A しょう油……………大さじ1
- A みりん……………小さじ1
- A 水……………200cc
- A 酒……………小さじ2
- かたくり粉……………大さじ1
(同量の水で溶く)

1人前に含まれる栄養素

カロリー	22.5 kcal
蛋白質	10.5g
脂質	8.7g
食塩相当量	3.3g
カルシウム	26.5mg

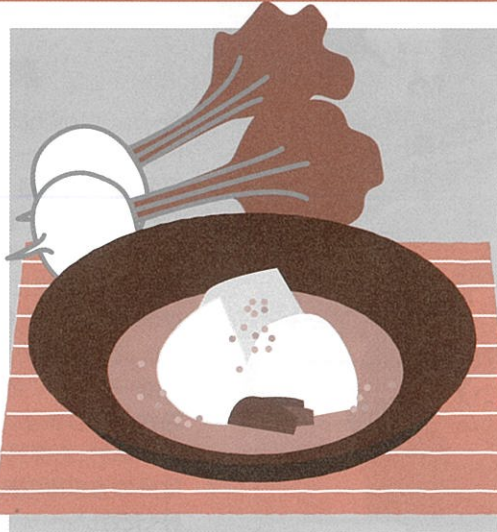

作り方

- ① かぶの茎を1~2cm残して切り洗う。
- ② ①の皮をむき、1/4のくし形に切る。
- ③ 鍋に、豚挽き肉・おろし生姜を入れ火をつけ炒める。
- ④ ③の豚挽き肉がほぐれたら、②のかぶ・Aを入れ煮立てる。
- ⑤ 煮立ったらアクを取り、落とし蓋をして、かぶが柔らかくなるまで弱火で煮る。
- ⑥ かぶが柔らかくなったら、かたくり粉を加え煮立てとろみをつける。
- ⑦ 器に盛り付け完成。



- ★かぶの茎は切り落としても大丈夫です。
- ★かぶの葉をさっと茹で仕上げに添えると、彩がよくなります。
- ★あんのとろみはお好みで、かたくり粉で調整してみてください。

★食堂「ピープル21」 TEL.027-223-1111 (内線 4808)

今年も一年 お疲れさまです。

忘年会・新年会

ご予約
承ります

利用時間 ● 16:00~20:00
(利用時間内で2時間以内の
ご利用となります)
*注) 20:00閉店
利用人数 ● 20名様以上から
ご利用できます。一日一組限定!
ご利用料 ● 3,800円 (税込)
(料理・飲み放題)



群馬の地酒

取り揃えてあります。
日本酒・ビール・焼酎・ウイスキー
ワイン・ノンアルコールビール・
ウーロン茶・オレンジジュース・
コーラ・炭酸水

★詳しくは、県庁生協 ピープル21 まで、お問い合わせください
HPでも紹介していますので、ぜひご覧ください。

★食堂「ピープル21」 TEL.027-223-1111 (内線 4808)

指定店情報

お買物優待券が発行できます！



高崎高島屋5階ギフトサロンにて、
組合員カードを提示しお買物優待券の発行を依頼すると、
その場でカード、または高島屋アプリマイページ内に発行され、
当日からご利用できます。

■ご利用方法

- 各店におけるお買物

1口(税抜3,000円以上)につき、**5%** 割引となります。

※他のお買物優待券との併用不可

- 現金・商品券・ギフトカードでのお買い物対象となります。

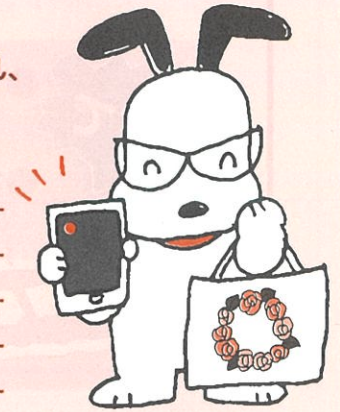

※一部除外品目あり(各種金券類、地金類、カタログギフト、生鮮品、食堂喫茶、旅行代金、エステ、保険料、特価品、荷具・送料・修理代、オンライン通信販売、一部のブランド店等)

★売店「フォレスト21」 TEL.027-223-8357〈内線4809・4810〉

ご確認されましたか？ 県庁生協グループ保険!!

提出締切は11月2日(木)です!

新規加入や変更は募集期間だけしかできません。

推進員が来ると
思って、
待ってた!

変更したかったけど、
検討中で申込書を
まだ提出していない

少しでも話が
聞きたくて、
そのままに
してしまった

忙しくて見る
暇がなかった

どうなんでしょうか
と思います。

忘れてたという方、お電話ください!

締切日が過ぎたから…と諦めずに、ぜひ、県庁生協・総務課までお電話ください。
ご相談を承ります。

TEL:027-221-4028(内線4805)

★お申込みが間に合わない場合もありますので、お早めにご連絡をお願いします!

★総務課 TEL.027-221-4028(内線4805・4806)

ジーエスエス 第29回

まもろうとあんこ 保険の旅



(自動車保険) 強い味方、車両全損時復旧費特約! の巻

年数を経過した車が…!

事故で

- 電柱にぶつかり車が**大破!**
修理費が契約の金額を上回ってしまった。
- 集中豪雨で駐車してあった車が**水没…**
修理することができない。



となってしまうたら

愛着があるので、
修理してもずっと乗り続けたい

や

想定外の出費で困った

となるかもしれません

車両全損時復旧費特約! の巻

そこで

車両全損時復旧費特約なら、
お車の損害がご契約の金額を超えて「修理または再取得」を行う場合に

「車両保険金額」の2倍 もしくは
車両保険金額+100万円

のいずれか低い方で、実際にかかる費用が補償されます。

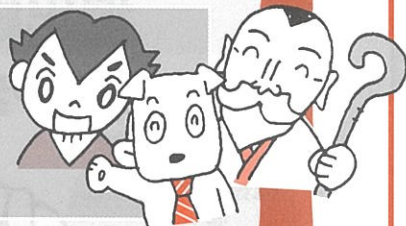

保険金として、復旧費用限度額+再取得時等諸費用保険金をお支払いします。

※保険契約の満期が、ご契約のお車の初度登録年月から61か月超経過したお車に付帯できません。

※低額すぎる車両保険金額では本特約を付帯できない場合があります。

注:本特約の取扱をしていない保険会社があります。

★特約の内容や付帯条件等、詳しくはジーエスエスまでお問合せください



備えて安心、心強い味方です!
最近、何が起こるかわかりません。
お気軽にご相談ください。

つづく…

間違い探し?



わんだーらんど



9月号の答え及び当選者

答え 1. Gの手のぶどうの有無 2. Nのタオルの長さ
3. 右から2番目の支柱と木の位置関係

抽選の結果下記の方が当選されました

- 千吉良 奈緒美 (心臓血管センター)
- 久保田 莉 菜 (衛生環境研究所)
- 鶴 山 拓 也 (グリーンイノベーション推進課)
- 橋本 秀美 (砂防課)
- 新島 怜子 (こころの健康センター)
- 小 淵 和 通 (食品安全検査センター)
- 松本 愛実 (安中保健福祉事務所)
- 岡庭 和昭 (発電課)
- 角岡 大悟 (生涯学習課)
- 神田 隆道 (前橋産業技術専門学校)

敬称略



● 息子が合唱コンクールの練習を始めたが、親以上に音痴でびっくりした。(Y)

- 最近はじめで日光白根山に登りました。登り始めはいい天気だったのに、上に行くにつれて雲行きが怪しくなり、頂上に着いた途端土砂降りになりました。
- 雨女です。(Y)
- おにぎりのラップに車の絵を描いただけで息子が喜んで食べてくれます。男の子って単純。(Y)
- サンマを買いに行ったら細い高ひびくります。(H)
- ガムが免疫力高めると、すずめられ、15分噛むよう言われた初日に、被せがとれました。(O)
- 去年初めて家庭菜園で植えた芽キャベツがよくできたので、今年は倍にしたら全部枯れてしまいました。(H)
- 子どもがシャインマスカット大好きです。先日、ニコニコしながら食べ終わって、「まだある?」と聞くので、「もうなくなっちゃった。」と答えた時の、絶望的な顔が忘れられません。(K)
- ようやく秋を感じられる気候になったので、栗ご飯を食べにきました! 秋の食べ物大好きなので、たくさん出かけてたくさん食べたいと思います!(M)



組員さんの★身の回りで起きたこと

■発行/群馬県庁生活協同組合 〒371-8570 群馬県前橋市大手町一丁目1番1号 ■制作/G工房

●「G倶楽部」に関するご意見・ご要望は編集係までどうぞ

TEL.直通 027-221-4028・FAX027-221-4029 県庁大代表 TEL.027-223-1111 内線 4805-4806

●各種お問い合わせは

■売店(フォレスト21)TEL.027-223-8357(内線 4809・4810) ■食堂(ピープル21)TEL.027-223-1111(内線 4808)

■総務課 TEL.027-221-4028(内線 4805・4806)

■株式会社 ジーエスエス TEL.027-234-8864